

# IMAGINA VIAJES ESCOLARES

CURSO ESCOLAR 2024/2025

**AVENTURA**  
**NATURALEZA**  
**DIVERSIÓN**



**PARQUE NATURAL DE CAZORLA, SEGURA Y LAS VILLAS**



2 - 5 DÍAS



ESPAÑOL O INGLÉS



10 - 16 AÑOS



ORCERA (JAÉN)



## QUIÉNES SOMOS

**IMAGINA EDUCATION** es una empresa educativa hispano canadiense dedicada al **diseño y desarrollo de programas educativos** en España desde el 2015, tanto en español e inglés (inmersión lingüística).

Contamos con un **equipo humano multidisciplinar con gran experiencia** en el mundo del Ocio Educativo, encargado de supervisar el bienestar de los campers y coordinar nuestros programas las 24 horas.

Cada año pasan por nuestras instalaciones **más de 10.000 personas** (escolares y familias), siendo **referente en la provincia de Jaén**.

# RAZONES PARA CONFIAR

## ELIGE TU PRÓXIMA AVENTURA

- En **cualquier momento del curso escolar**, como parte de la formación y calendario lectivo.
- La **naturaleza como entorno ideal y seguro** para la realización de juegos y convivencias.
- Nos encontramos en el principal pulmón de España, el **Parque Natural de Cazorla, Segura y las Villas**.
- **Equipo de monitores** angloparlantes nativos y españoles bilingües **con amplia experiencia**.
- Para alumnos de **Educación Primaria y Secundaria**.
- **Grupos reducidos** por turno.
- **Centro de salud cercanos** (urgencias 24 horas a 1km y hospital 16 km).
- **Seguros obligatorios** para nuestra actividad.
- Con la garantía de **ANEACAMP** (Asociación Española de Actividades y Campamentos).



# UBICACIÓN

## P.N. DE CAZORLA, SEGURA Y LAS VILLAS

- **Complejo Turístico Rural Pinar de Amurjo** se encuentra a 800 metros de **Orcera (Jaén)**, dentro del Parque Natural de Cazorla, Segura y las Villas.
- Rodeados de un **extenso pinar** y junto a la famosa **piscina de Amurjo** (la más grande de España).
- **Buen acceso por carretera** (el autobús llega sin problema) y amplio aparcamiento.
- Disponemos de **cobertura telefónica** (Vodafone y Orange) y **conexión a internet** (wifi para profesores).

## REFERENCIAS EN KILÓMETROS

- Madrid 296 km.
- Albacete 147 km.
- Murcia 209 km.
- Alicante 253 kms.
- Jaén 147 km.
- Granada 229 km.
- Córdoba 234 km.
- Sevilla 410 kms.



# INSTALACIONES

## COMPLEJO TURÍSTICO PINAR DE AMURJO (ORCERA)

- Alojamiento en **habitaciones de 2 y 6 personas** con baño dentro y **de 4** con baño en pasillo y capacidad para 65 plazas.
- **Alojamiento dividido por sexo y edad.**
- **Apartamento privado con dos habitaciones para profesorado.**
- Disponemos de **2 comedores climatizados** de gran capacidad.
- Gran **terraza sombreada** para la realización de juegos.
- **Pistas polideportiva y pádel** a escasos metros.
- **Gran zona de juegos** (más de 2.000 metros).
- Junto a la **piscina de Amurjo** (abierta en verano), la piscina fluvial más grande de Europa.
- **Alojamiento en exclusividad y no masificado.**
- **Enfermería** con botiquín de primeros auxilios.
- **Multitud de aseos** por la instalación.
- **Zona infantil** con columpios, cama elástica, fútbolín...





**AMURJO**  
ALOJAMIENTO & RESTAURACIÓN

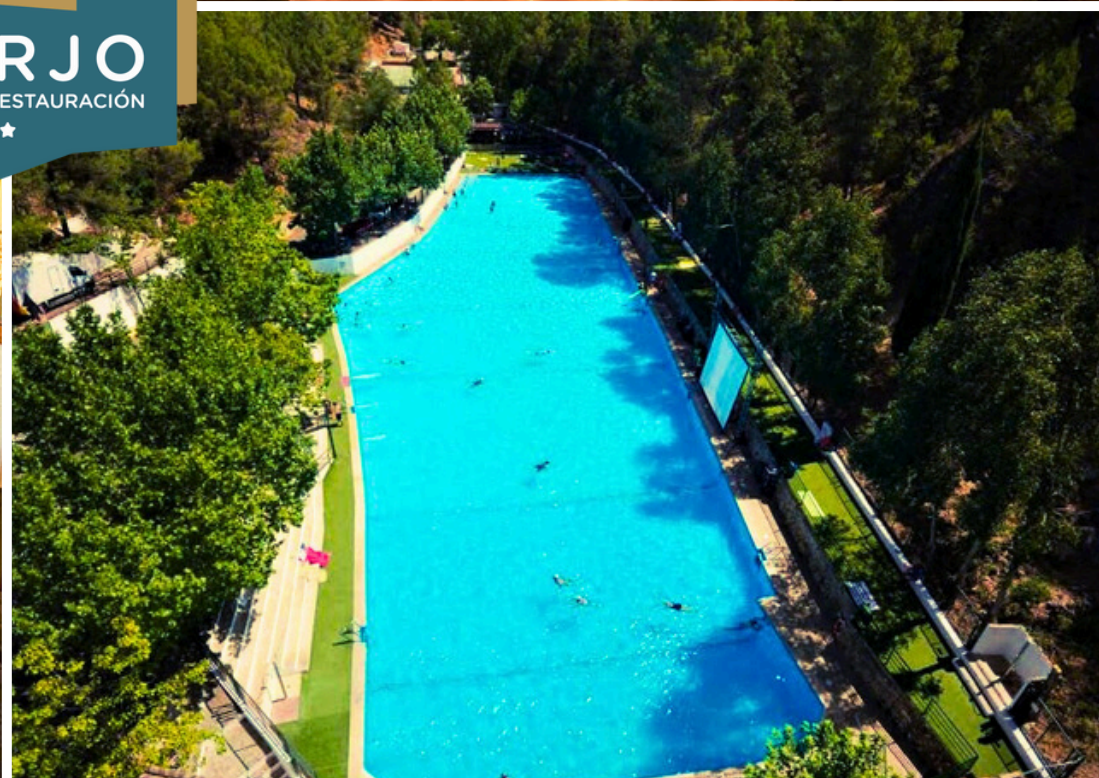



# INSTALACIONES

## ALBERGUE MUNICIPAL DAVID BRONCANO (ORCERA)

- Alojamiento en **habitaciones climatizadas de 6 a 10 personas** con capacidad para 60 personas.
- Baños y duchas en pasillo separados por sexo.
- Albergue con mobiliario nuevo (inaugurado en 2022).
- **Alojamiento dividido por sexo y edad.**
- **Sala de talleres con equipo de TV.**
- Junto al centro de salud 24 horas de Orcera.
- Pabellón cubierto a escasos metros.
- El albergue se encuentra a 1.5 kms de Pinar de Amurjo (los traslados se hacen en furgoneta de 9 plazas).
- **Alojamiento en exclusividad y no masificado.**
- **Zona infantil** con columpios a escasos metros.

## AFORO MÁXIMO AMBOS ALOJAMIENTOS

Amurjo 65 plazas + Albergue 60 plazas = 125 plazas



# ALBERGUE MUNICIPAL DAVID BRONCANO (ORCERA, JAÉN)





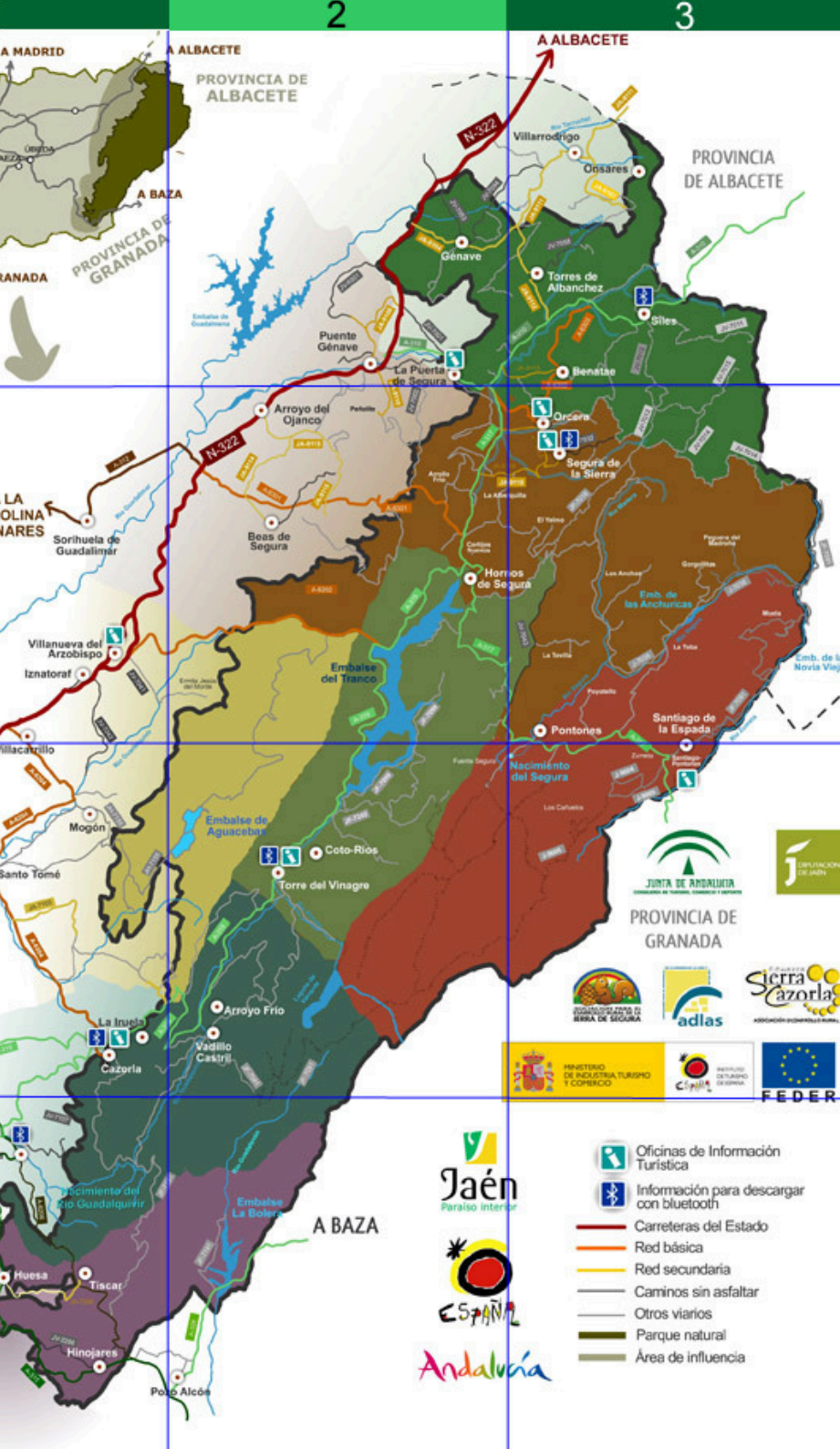

# ENTORNO

## P. NATURAL DE CAZORLA, SEGURA Y LAS VILLAS

El Parque natural de las Sierras de Cazorla, Segura y Las Villas es un espacio natural situado en el noreste de la provincia de Jaén, Andalucía (España) y cuenta con una extensión de 214 336 ha., se trata del **mayor espacio protegido de España** y el segundo de Europa.

Está declarado como **Reserva de la Biosfera por la UNESCO** desde 1983, como Parque natural desde 1986 así como también **Zona de Especial Protección para las Aves (ZEPA)** desde 1987.

Toda su **belleza paisajística y riqueza biológica se unen al patrimonio cultural** que existe en la zona, haciendo de su entorno una de las zonas naturales más visitadas de toda España.

- Oficinas de Información Turística
- Información para descargar con bluetooth
- Carreteras del Estado
- Red básica
- Red secundaria
- Caminos sin asfaltar
- Otros viarios
- Parque natural
- Área de influencia



# PROGRAMA 2 DÍAS / 1 NOCHE

## DÍA 1: LLEGADA + MULTIAVENTURA

- Salida desde origen y llegada a Pinar de Amurjo.
- Encuentro con nuestro equipo a partir de las 12:00 h.
- Acomodación, presentación del programa y dinámicas de grupo.
- Almuerzo incluido.
- Multiaventura con tiro con arco, escalada, karts a pedales y tirolina.
- Cena, velada nocturna y alojamiento.

## DÍA 2: ARCHERY TAG + SENDERISMO + DESPEDIDA

- Desayuno, recogida de habitaciones.
- Deslizador hinchable y archery tag.
- Ruta de senderismo por el Parque Natural.
- Almuerzo incluido.
- Salida del grupo y fin del programa.

# PROGRAMA 3 DÍAS / 2 NOCHES

## DÍA 1: LLEGADA + MULTIAVENTURA

- Salida desde origen y llegada a Pinar de Amurjo.
- Encuentro con nuestro equipo a partir de las 12:00 h.
- Acomodación, presentación del programa y dinámicas de grupo.
- Almuerzo incluido.
- Multiaventura con tiro con arco, escalada, karts a pedales y tirolina.
- Cena, velada nocturna y alojamiento.

## DÍA 2: HUMOR AMARILLO + ARCHERY TAG

- Desayuno y recogida de habitaciones.
- Deslizador hinchable y archery tag.
- Almuerzo en albergue.
- Humor amarillo y fiesta de colores.
- Cena, velada nocturna y alojamiento.



# PROGRAMA 3 DÍAS / 2 NOCHES

## DÍA 3: ACTIVIDAD A ELEGIR + DESPEDIDA

- Desayuno y recogida de equipaje
- Tres opciones de excursión para que cada grupo escoja la que mejor le convenga por su situación.

1. **Excursión al Tranco:** paseo en barco solar, piraguas e hidropedales (suplemento 20€)

2. **Rafting por el Guadalquivir** (suplemento 30€)

3. **Ruta de senderismo** por el Parque Natural de Cazorla Segura y Las Villas (sin coste adicional)

- Si la opción elegida es la 1 o la 2, se llevará almuerzo (picnic).
- Si la opción elegida es la 3, el almuerzo se ofrece en nuestras instalaciones.
- Salida del grupo y fin del programa a las 15.00 horas.
- **Importante, el autobús utilizado para la excursión, será el mismo que los lleve de vuelta al lugar de origen, por lo tanto deberá estar a las 9h en Pinar de Amurjo.**



# PROGRAMA 4 DÍAS / 3 NOCHES

## DÍA 1: LLEGADA + MULTIAVENTURA

- Salida desde origen y llegada a Pinar de Amurjo.
- Encuentro con nuestro equipo a partir de las 12:00 h.
- Acomodación, presentación del programa y dinámicas de grupo.
- Almuerzo incluido.
- Multiaventura con tiro con arco, escalada, karts a pedales y tirolina.
- Cena, velada nocturna y alojamiento.

## DÍA 2: HUMOR AMARILLO + FIESTA COLORES

- Desayuno y recogida de habitaciones.
- Ruta de senderismo circular por el Parque Natural.
- Almuerzo en albergue.
- Humor amarillo y fiesta de colores.
- Cena, velada nocturna y alojamiento.





# PROGRAMA 4 DÍAS / 3 NOCHES

## DÍA 3: DESLIZADOR ACUÁTICO + ARCHERY TAG

- Desayuno y recogida de habitaciones.
- Olimpiadas + gymkhana urbana.
- Almuerzo en albergue.
- Deslizador acuático + archery tag.
- Cena, velada nocturna y alojamiento.

## DÍA 4: EXCURSIÓN ACUÁTICA + DESPEDIDA

- Desayuno y recogida de equipaje
- Dos opciones de excursión para que cada grupo escoja la que mejor le convenga por su situación.
- 1. **Excursión al Tranco:** paseo en barco solar, piraguas e hidropedales (sin coste adicional)
- 2. **Rafting por el Guadalquivir** (suplemento 30€)
  - Almuerzo (picnic).
  - Salida del grupo y fin del programa a las 15.00 horas.
  - **Importante, el autobús utilizado para la excursión, será el mismo que los lleve de vuelta al lugar de origen, por lo tanto deberá estar a las 9h en Pinar de Amurjo.**

# PROGRAMA 5 DÍAS / 4 NOCHES

## DÍA 1: LLEGADA + MULTIAVENTURA

- Salida desde origen y llegada a Pinar de Amurjo.
- Encuentro con nuestro equipo a partir de las 12:00 h.
- Acomodación, presentación del programa y dinámicas de grupo.
- Almuerzo incluido.
- Multiaventura con tiro con arco, escalada, karts a pedales y tirolina.
- Cena, velada nocturna y alojamiento.

## DÍA 2: EXCURSIÓN ACUÁTICA + FIESTA COLORES

- Desayuno y recogida de habitaciones.
- Excursión al Tranco: paseo en barco solar, piraguas e hidropedales.
- Almuerzo en albergue.
- Deslizador hinchable, archery tag y fiesta de colores.
- Cena, velada nocturna y alojamiento.





# PROGRAMA 5 DÍAS / 4 NOCHES

## DÍA 3: SENDERISMO + DEPORTES

- Desayuno y recogida de habitaciones.
- Excursión por la naturaleza: ruta circular por Amurjo (P.N. Cazorla, Segura y las Villas)
- Almuerzo en albergue.
- Gymkhana deportiva.
- Cena, velada nocturna y alojamiento.



## DÍA 4: HUMOR AMARILLO + MASTER CHEF

- Desayuno y recogida de equipaje
- Búsqueda del tesoro por Orcera
- Visita al Museo marítimo de Orcera
- Almuerzo en albergue
- Humor amarillo + Master Chef
- Cena, velada nocturna y alojamiento



# PROGRAMA 5 DÍAS / 4 NOCHES

## DÍA 5: RAFTING + DESPEDIDA

- Desayuno y recogida de equipaje
- **Rafting por el Guadalquivir**, disfruta de las aguas bravas de la manera más segura y divertida. Guías expertos adaptarán la actividad a vuestro nivel para que podáis disfrutar de momentos inolvidables y vivir una aventura en el corazón de uno de los Parques Naturales mas grandes de toda Europa.
- Almuerzo (picnic)
- Salida del grupo y fin del programa a las 15.00 horas.
- **Importante, el autobús utilizado para la excursión, será el mismo que los lleve de vuelta al lugar de origen, por lo tanto deberá estar a las 9h en Pinar de Amurjo.**







# HORARIO TIPO

HORA	ACTIVIDADES
08:30h.	Diana, recogida habitaciones y aseo personal
09:15h.	Desayuno y asamblea
10:00h.	Actividades de mañana
14:00h.	Almuerzo y tiempo libre (llamadas)
16:00h.	Actividades de tarde y merienda
20:00h.	Duchas, tiempo libre y animación
21:00h.	Cena, velada nocturna y a dormir (23:30h.)

\* Horario tipo orientativo, puede variar según circunstancias.

# PROGRAMA EN INGLÉS

## HABLA INGLÉS SIN SALIR DE ESPAÑA

Los alumnos **visitarán** de forma simulada un país como: **CANADÁ, USA, IRLANDA, REINO UNIDO, AUSTRALIA**, donde descubrirán la cultura, la música, las comidas y tradiciones, de estos países.

Además vivirán experiencias reales a través de los **ROLE PLAY**, como comprar en un supermercado, visitar un museo, ir a una agencia de viajes, comer en un restaurante...

Practicar inglés y divertirse ya no es imposible, nuestros **monitores angloparlantes** (nativos y/o bilingües) dinamizan las actividades en grupos reducidos para conectar más con los alumnos y pasarlo en grande.





# PROGRAMA EN INGLÉS

## HABLA INGLÉS SIN SALIR DE ESPAÑA

Nuestras clases se centran en la **expresión oral**, **comprensión auditiva** y **aumento de vocabulario útil**. Se aprende inglés de forma divertida a través de la participación en retos, juegos, proyectos y talleres durante todo el día. Nuestra metodología potencia el aprendizaje activo y la creatividad.

**¡Pierde el miedo a hablar inglés con nosotros!**

Las inmersiones lingüísticas sólo están **disponibles en los meses de Junio, Julio, Agosto y Septiembre**.

Programa en inglés disponible para programa de **3 días a 7 días (disponible opción de 10 y 15 días)**.

**Solicite presupuesto sin compromiso.**



# EL PRECIO INCLUYE

- Alojamiento con pensión completa (desayuno, almuerzo, merienda y cena)
- Ratio 1 monitor, cada 10 escolares
- Monitores de ocio y tiempo libre 24 horas
- Alojamiento para profesores (apartamento privado)
- Aseos y duchas con agua caliente
- Seguros obligatorios (RC y accidentes)
- Botiquín y traslados a servicios médicos
- Vehículo de apoyo 24 horas
- Ropa de cama
- Limpieza diaria de habitaciones y zonas comunes
- Transporte para las excursiones (excepto último día)
- Zona privada online para familias donde subiremos fotos y vídeos a diario.
- Obsequio
- Material para la realización de las actividades



# TARIFAS 2024 / 2025

PROGRAMA	PRECIO	SUPLEMENTOS
2 días / 1 noche	 119€	
3 días / 2 noches	 177€	 
4 días / 3 noches	 229€	
5 días / 4 noches	 329€	

Precios especiales para varios grupos del mismo centro educativo.

## FINANCIA TU VIAJE CON PAPELETAS

**Os ayudamos con la financiación de vuestro viaje escolar.**

Os facilitamos papeletas por valor de 2€ cada unidad, obteniendo 100€ de ayuda para el viaje fin de curso.

Consúltenos para más información.

# CONDICIONES GENERALES Y NORMAS DE PARTICIPACIÓN

- Los responsables del grupo enviarán el listado de participantes e incidencias médicas, con el modelo que se ha facilitado previamente al menos 2 semanas antes del inicio del programa.
- Los responsables del grupo autorizan a IMAGINA EDUCATION para que puedan tomar las decisiones oportunas en caso de accidente o enfermedad de un participante, poniendo lo ocurrido en conocimiento de las familias o responsable del grupo a la mayor brevedad posible.
- Se recomienda que los campers no traigan objetos de valor para evitar posibles pérdidas, no haciéndose responsables de los mismos la organización.
- Dada la corta duración de los programas, no está permitido la visitas de los familiares durante el desarrollo del programa.
- La dirección de la instalación está autorizada a cancelar en cualquier momento la participación de un miembro del grupo, en caso de incumplimiento reiterativo de las normas del centro y graves faltas de disciplina. Si hubiera que devolver a un participante a su casa, los gastos de retorno, correrán por parte del mismo o de sus representantes legales, así como los gastos ocasionados en la instalación por su mala conducta.
- El pago de la reserva y entrega de la ficha de inscripción implica la aceptación del programa de actividades a desarrollar, así como las condiciones generales y específicas de contratación facilitadas por la organización.

## NORMAS DE PARTICIPACIÓN

- No está permitido fumar, consumir alcohol o cualquier otro tipo de drogas o estupefacientes.
- No está permitida la posesión de ningún tipo de armas (cuchillos, machetes, navajas).
- Higiene personal: Los asistentes deberán mantener una higiene individual diaria adecuada, para el correcto desarrollo del programa y una buena relación interpersonal.
- No esta permitido ningún tipo de comportamiento violento, físico y verbal. Máximo respeto al resto de compañeros y monitores.
- Respeto de los horarios. Se deberá respetar el horario marcado por la organización en cuanto a las horas de entrada (servicio de llegada de participantes) como de salida (servicio de recogida de participantes). El incumplimiento de este punto conlleva la eliminación en la participación en el día de la incidencia, salvo causa justificada o aviso previo a causa de imprevistos o fuerza mayor.
- Participación en la actividad. Todos los asistentes deberán participar en las actividades programadas, incluyendo las actividades complementarias (visitas, excursiones, etc.)
- Todos los materiales e instalaciones deben ser cuidados y respetados adecuadamente por los participantes.
- Ausencia, salida y/o abandono. Los participantes no podrán salir o abandonar la actividad del campamento sin el acompañamiento de algún monitor y siempre y cuando se justifique el motivo que origine esta interrupción.





## CONTACTA CON NOSOTROS



Avda. Constitución 20  
18012, Granada



858 903 524  
600 252 158



info@amurjo.com  
www.amurjo.com



GRUPO

**IMAGINA**  
**EDUCATION**  
LIVE • LOVE • LAUGH • LEARN

